

PANDUAN UNTUK MENGISI REALISASI KEUANGAN

- Ketik di address [http: pmis.sisda.net](http://pmis.sisda.net) Tekan ENTER

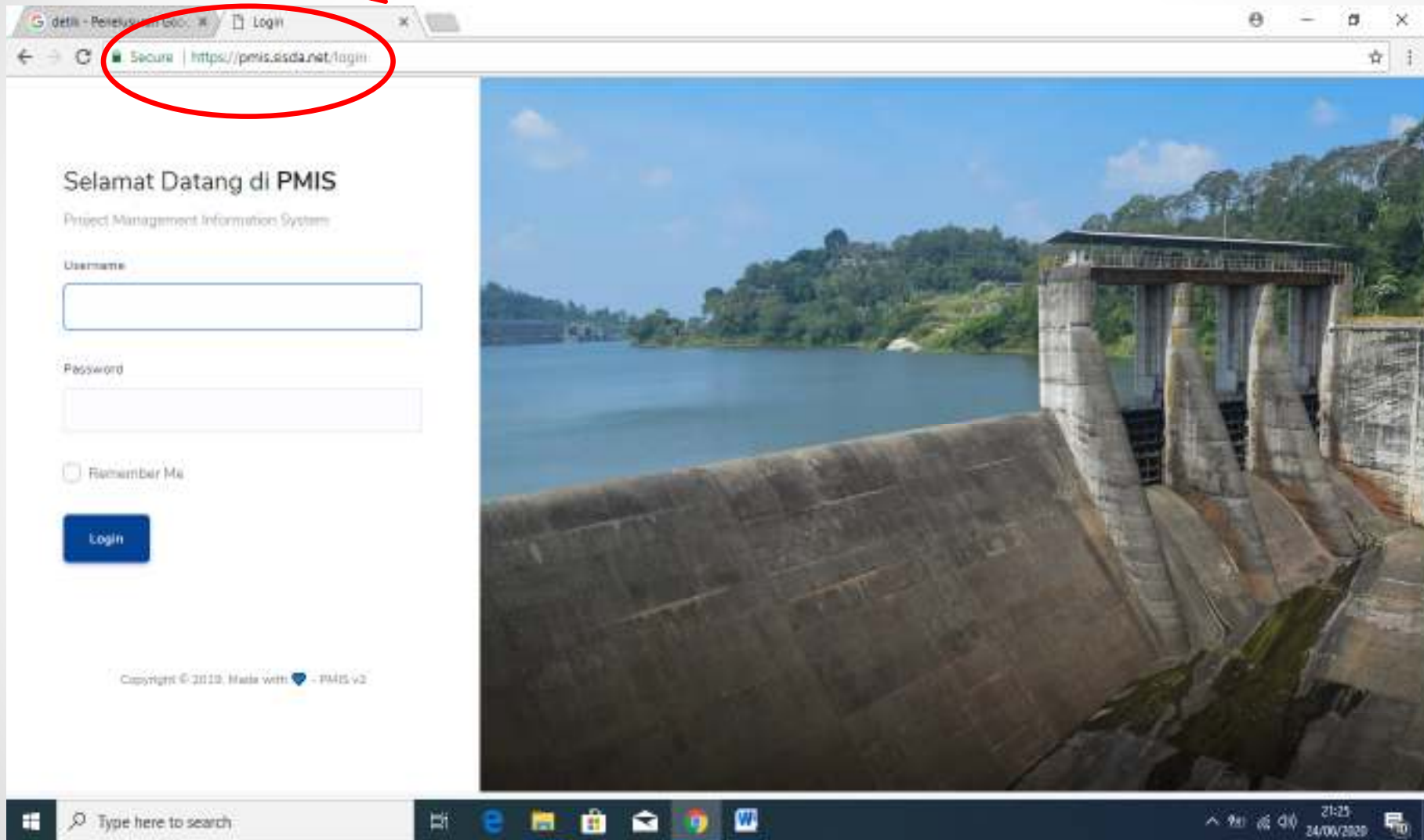

Langkah 1

Realiasi Kegiatan

Klik menu Realisasi, kemudian klik Input Realiasi Kegiatan, klik Symbol Boll point

No	Keterangan Realisasi	Realisasi Fisik			Realisasi Keuangan			Aksi
		Tanggal	SM Set	Progress Fisik	SPM	SP2D	Saldo SPM (Rp)	
1	Rehabilitasi (Termasuk Untuk Reg Supaya)		100%			0	0	
Total						0	0	

A red callout box with the text 'Untuk Mengisi Realisasi' points to the 'Aksi' column of the table.

Langkah 1

Isi semua form yang tersedia, tidak boleh ada yang dikosongkan. Setelah selesai tekan tombol simpan yang dilingkari warna merah

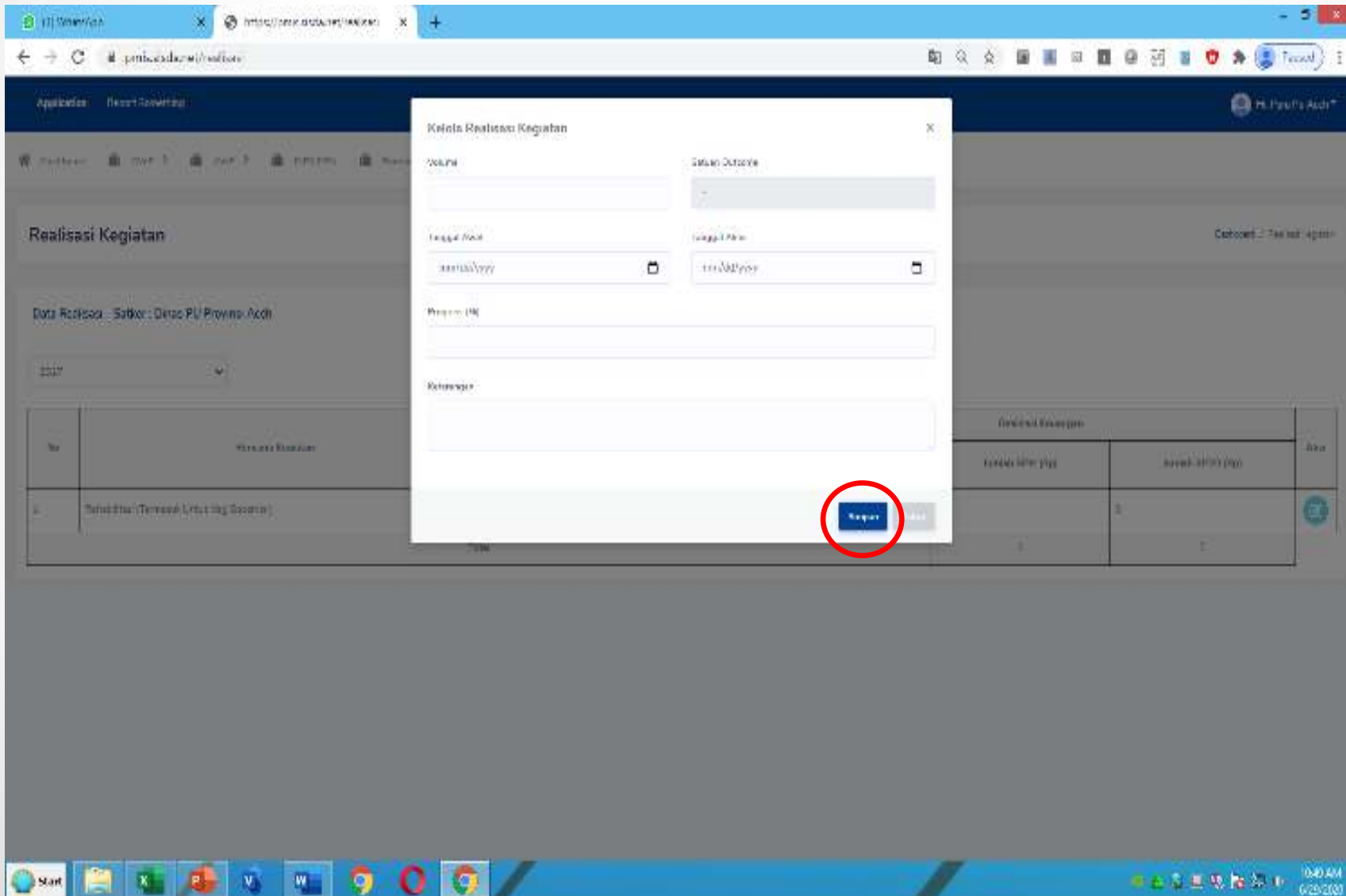

Langkah 2

Lanjutan Realisasi

Setelah Progress Fisik diisi, baru nilai SPM & SP2D baru bisa diinput dengan cara mengklik tanda +

No	Kategori Kegiatan	Realisasi Fisik				Nilai Realisasi		
		Tanggal	M4 S4	Progress Fisik	SPM	Nilai SPH (Rp)	Jumlah SP2D (Rp)	Total
1	Pembelian (Termasuk untuk kegiatan)	22 Mei 2017 - 22 Jun 2017	1 100	50	+	0	0	
Total						0	0	

Langkah 3

Lanjutan Realisasi (Nilai SPM)

Isi semua form yang tersedia, tidak boleh ada yang dikosongkan.
Setelah selesai tekan tombol simpan yang dilingkari warna merah

- Kegiatan:** Input field containing "Rencana Pelaksanaan (RPA) Sumed".
- Nilai Rencana (Rp):** Input field containing "Rp 500.000.000".
- No PM:** Input field containing "14/SPM/06/2017".
- Tanggal PM:** Date picker field showing "06/15/2017".
- Tipe SPM (Rp):** Input field containing "Rp 100.000.000".
- Kategori:** Dropdown menu with "Model" selected.
- A/P:** Input field containing "Rp 10.000.000".
- ADT:** Input field containing "Rp 100.000.000".
- Keterangan:** Text area containing "test".

At the bottom right of the modal, there are two buttons: "Simpan" (Save) and "Batal" (Cancel). The "Simpan" button is circled in red, indicating it should be clicked after filling out the form.

Langkah 4

Lanjutan Realisasi (Nilai SP2D)

Setelah nilai SPM diisi, baru nilai SP2D bisa diinput dengan cara mengklik tanda +

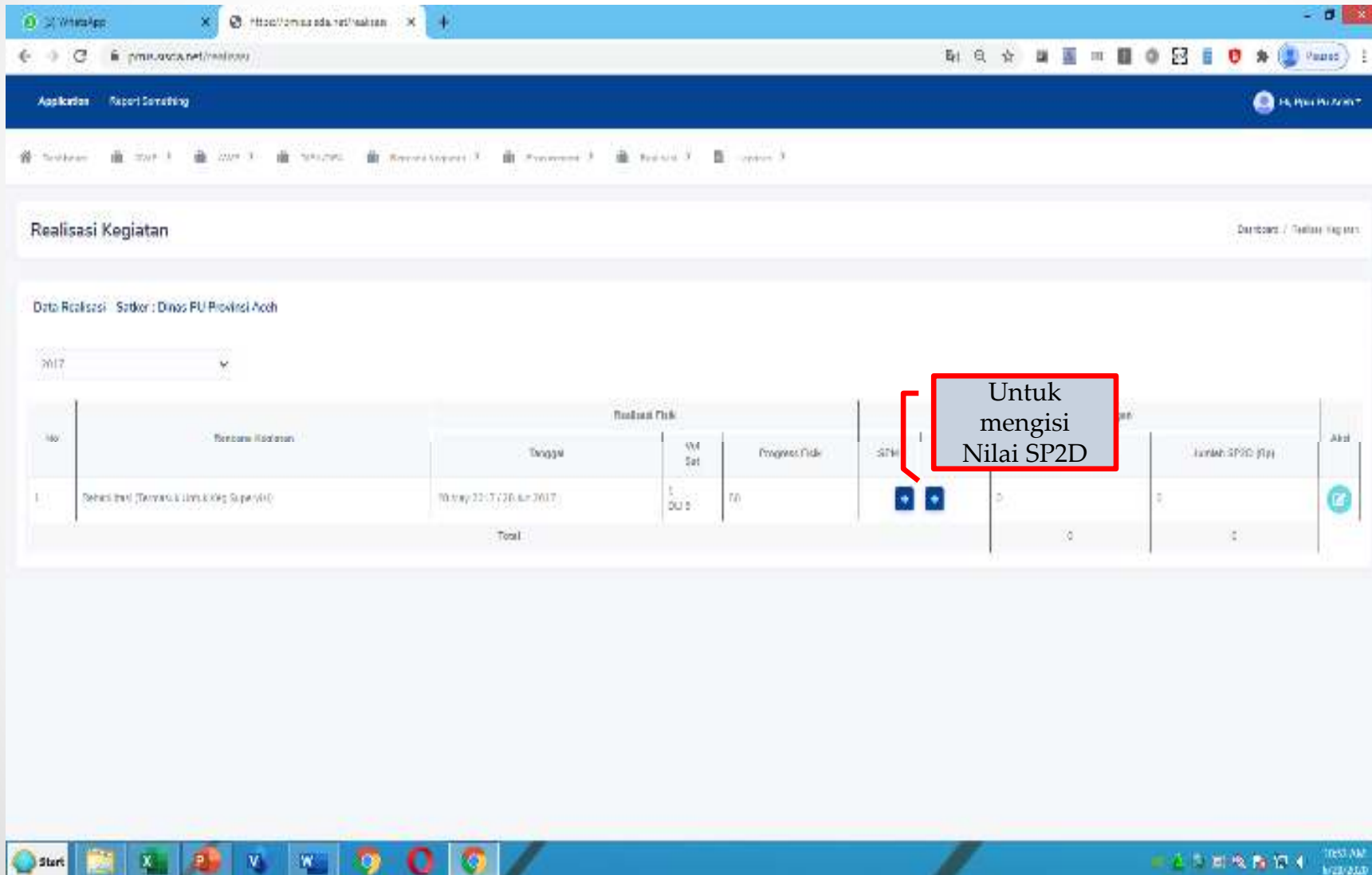

No	Rencana Realisasi	Tanggal	SM Set	Progress (%)	SP2D	Jumlah SP2D (Rp)	Aksi
1	Belanja (Bak) (Ternak) (Limbak) (Keg) (Super) (W/O)	10 May 2017 - 17 Jun 2017	100%	100%	+	0	
Total						0	0

Langkah 5

Lanjutan Realisasi (Nilai SP2D)

No SPM otomatis ada tinggal dipilih, kemudian isikan form yang tersedia tidak boleh ada yang kosong. Setelah selesai klik simpan yang dilingkari warna merah

- SPM: A dropdown menu with 'Pilih SPM' selected.
- No SP2D: A text input field.
- Tanggal SP2D: A date picker showing '11/10/2017'.
- Total SP2D (Rp): A text input field with '0'.

A red circle highlights the 'Simpan' button at the bottom right of the modal. Below the modal, a table is visible with the following structure:

No	Realisasi Kegiatan	Tanggal Pelaksanaan			Berkas Pengantar				Aksi
		Tanggal	Nilai SP2D	Program PMA	SPM	SP2D	Saldo SP2D (Rp)	Saldo SP2D (Rp)	
1	(Mendapat Permis...)	22 Mei 2017 / 25 Aug 2017	0	0	251-196001-25 Aug 2017-300 000 000	+	0	0	

Langkah 6

Revisi SPM & SP2D

Klik Nilai SPM atau SP2D yang akan direvisi

No	Revisi Realisasi	Revisi Pelaksanaan			Revisi Anggaran		Aksi		
		Tanggal	Waktu	Progress Pelaksanaan	Anggaran SPM (Rp)	Anggaran SP2D (Rp)			
1	Revisi Real (Tetap untuk Pokok Kegiatan)	28 May 2017 / 28 Jun 2017	1 BULAN	50	SPM 2017 15 May 2017 200.000.000	SP2D 2017 12 Aug 2017 200.000.000	200.000.000	200.000.000	[+]
Total							200.000.000	200.000.000	

Langkah 7

Lanjutan Revisi SPM & SP2D

Klik kolom nilai SPM atau SP2D yang mau dirubah, setelah selesai dirubah kemudian klik simpan yang dilingkari warna merah

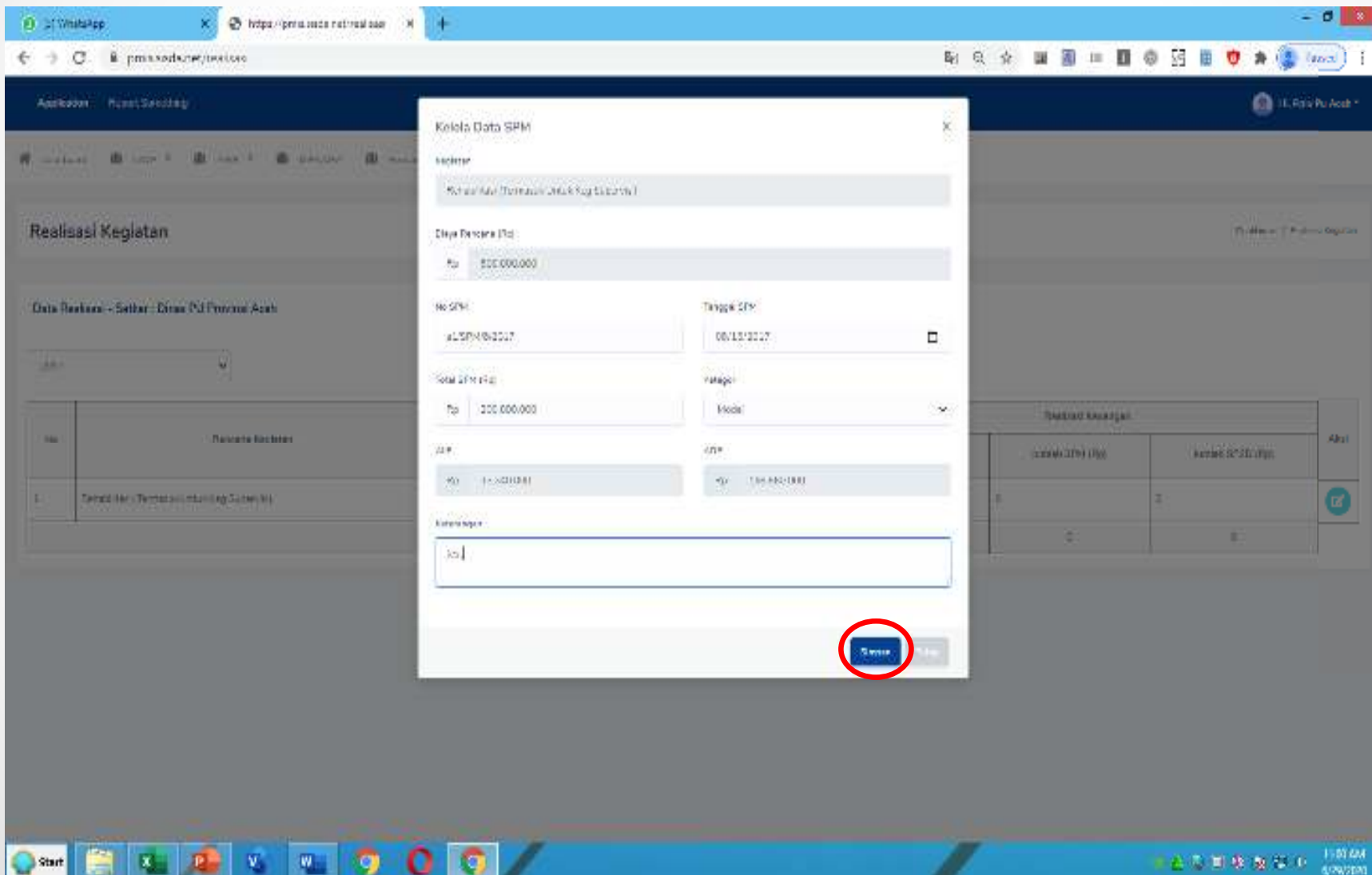

Langkah 8

Tanda Tangan Realisasi

Klik menu realisasi kemudian klik TTD Realisasi setelah itu klik symbol bollpoint

No.	TA	Realisasi		Maksimal	Terserap dan Terealisasi	A/R
		Jumlah Kegiatan	Divisi Realisasi Kegiatan (Rp)			
1	2017	1	-500.000.000			
2	2018	0	0			
3	2019	6	-200.000.000			
4	2020	0	0			

Langkah 9

Tanda Tangan Realisasi

Isi kolom yang disediakan setelah selesai klik simpan yang dilingkari warna merah

No	Tgl	Jumlah Realisasi
1	2017	0
2	2018	0
3	2019	0
4	2020	0

Langkah 10

Tanda Tangan Realisasi

Realisasi

Daftar AWP - Sistem: Dinas PUP Provinsi Aceh

ID	TA	Realisasi		Anggaran	Target dan Tenggat	Aksi
		Jumlah Realisasi	Realisasi Anggaran (Rp)			
1	2010	1	999.000.000	Maka Syah Kecamatan Takeng Kabupaten Aceh Tenggara	10/01/2010 - 31/12/2010	
2	2011	0	0			
3	2012	1	927.412.000			
4	2013	0	0			

Langkah 11

Demikian langkah - langkah input
Procurement & Realisasi Kegiatan
melalui pmis.sisda.net

Terima Kasih