

Integrated Participatory Development and Management of Irrigation Program – IPDMIP

**PMIS.SISDA.NET
IPDMIP**

**Panduan Pengisian
OVERALL WORK PLAN (OWP)
dan ANNUAL WORK PLAN (AWP)**

National Project Management Unit

Sistem Informasi Manajemen Program (PMIS) pada prinsipnya merupakan perpaduan antara perangkat keras (*hardware*), perangkat lunak (*software*) dan metode yang digunakan untuk mengumpulkan, mengolah, menganalisa dan menyebarkan data serta dengan benar, akurat dan tepat waktu.

Sistem PMIS akan digunakan untuk pengelolaan program IPDMIP seperti mengelola, menganalisa, mengontrol dan memprioritaskan pelaksanaan setiap kegiatan. Dan PMIS akan melakukan fungsi untuk Monitoring dan Evaluasi.

PMIS IPDMIP

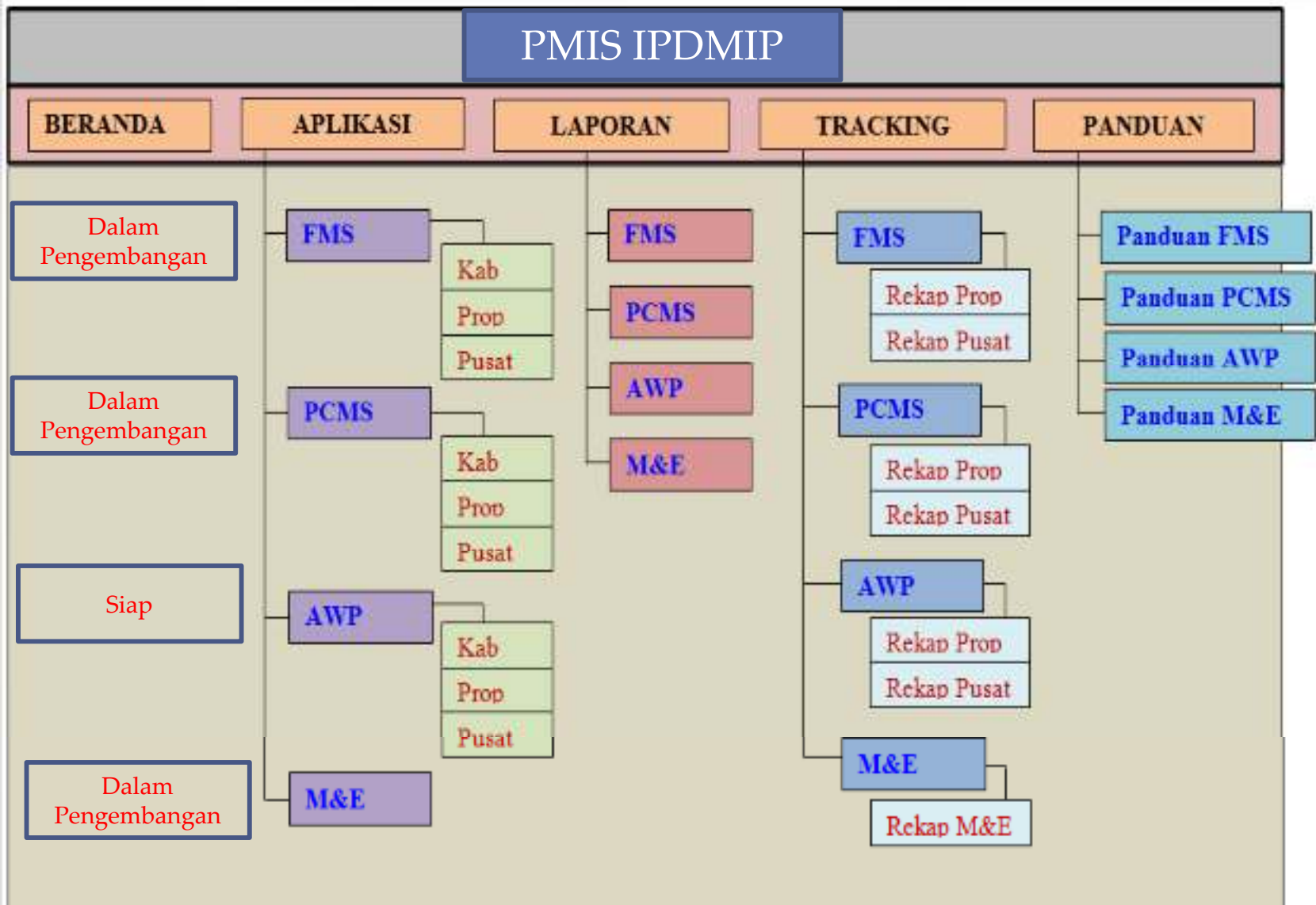

Applikas

Web Browser yang digunakan bisa **Google Chrome** maupun **Mozilla Firefox** dan lainnya untuk mengakses aplikasi **pmis.sisda.net** ber-basis web

PANDUAN UNTUK MENGGISI AWP

- Ketik di address <http://pmis.sisda.net> Tekan ENTER

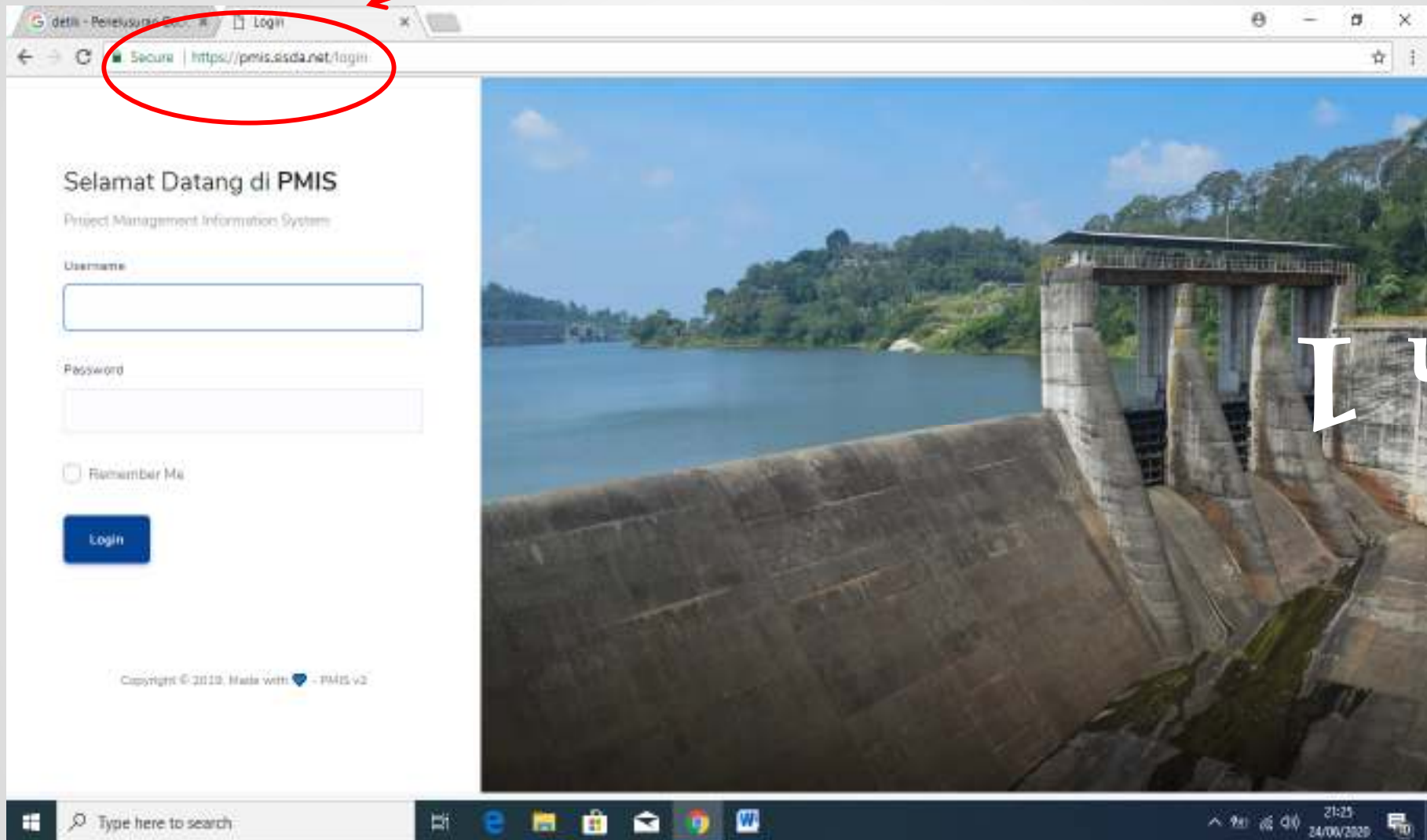

gkan 1

- Masukkan **User Name** dan **Password**

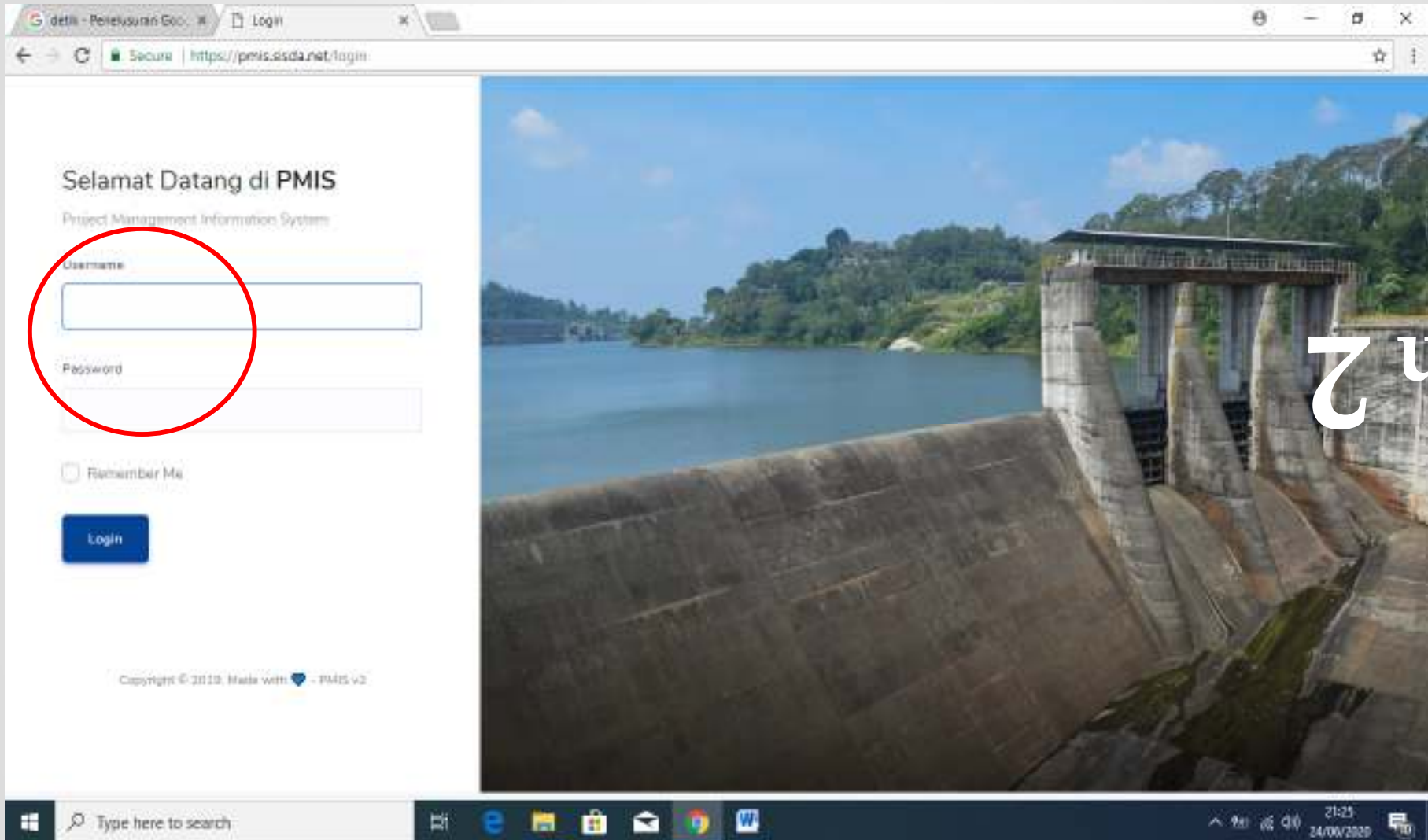

ngkah 2

Pilih tanda (X) untuk mengabaikan perubahan Password

No	Kegiatan	Pagu OWP	Rincian Biaya (Rp)						Sisa Pagu
			2017	2018	2019	2020	2021	2022	
1	Penguatan Kerangka Kelembagaan di Daerah Pertanian Beririgasi								
1.1	Reorganisasi dan Penguatan Komite Irigasi								
	Penyediaan Fasilitas Sekretariat KOMIR	63.113.500	0	70.000.000	70.000.000	0	0	0	-70.666.500
	Penetapan Rencana Operasional dan Revisi Anggaran (RI/RO) dan	33.813.100	0	13.010.000	13.010.000	0	0	0	-13.666.500

ngkat

- Klik menu AWP, kemudian pilih menu AWP, Pilih AWP Usulan Revisi, Pilih Input AWP

PMIS V2 Application Rincian Dokumen H. Kipri P. Sidorejo

Dashboard | Active

Integrated Participatory Development and Management of Irrigation Program

Total Kegiatan AWP Usulan: 66

Kegiatan AWP Ditolak: 0

Kegiatan AWP Disetujui: 45

Kegiatan AWP Overline: 0

Dokumen

No.	Kegiatan	Rupa AWP	Rincian Biaya (Rp)					Saldo Page	
			2017	2018	2019	2020	2021		2022
1. Penyusunan Rencana Kolaborasi pada Daerah Perairan Beririgasi									
1.1 Rancangan dan Pengalokasian Anggaran Irigasi									
1	Penyediaan Fasilitas Seleksi dan UBT	110.000.000	0	12.275.000	0	0	33.803.911	17.221.089	0
2	Pembelian Perancah Operasional dan Pelayanan Irigasi (P1) dan P1 (2)	37.294.500	0	0	3.090.500	0	20.851.707	0	2.342.293
1.2 Menetapkan dan menetapkan sistem organisasi dan tata laksana irigasi									
3	Penyusunan Manual Perencanaan Daerah Irigasi (P1)	35.000.000	0	0	0	0	0	25.000.000	0
4	Penyusunan Manual Perencanaan Wilayah dan pelaksanaan Perjanj Irigasi (P1)	10.000.000	0	0	0	0	0	10.000.000	0
5	Relokasi Perancah PPS (Pengembangan dan Pengalokasian Sistem Irigasi) Di Kabupaten	10.000.000	0	0	0	0	0	10.000.000	0
6	Penyusunan dan penetapan anggaran daerah Pembastaraan PPS	30.000.000	0	0	0	0	0	30.000.000	0
1.6 A Project engineering Unit - Irigasi DDAK									
7	Pembelian Laptop	25.000.000	0	0	0	0	25.000.000	0	0
8	Pembelian Printer	12.500.000	0	0	0	0	12.500.000	0	0
9	Pengalokasian Dana	10.267.557	0	0	0	7.738.000	12.500.000	14.811.987	0
10	Unit Pelaksana Program TIK Kabupaten (Papel Koordinasi ATK, Gubuk, Pengawasan) (Sekeloa) - Dinas PU Kabupaten	280.598.273	0	125.735.354	71.369.000	20.530.000	2.721.029	58.401.350	0

https://pmis.sisda.net/#/Rincian/Pengalokasian/Operasional/dan/Perencanaan/Irigasi

gkah

Kemudian pilih kategori / komponen / sub komponen / kegiatannya pada area yang dilingkari merah

No	TA	Kegiatan
1	2020	Rehabilitasi (Termasuk Supervisi) Lokal kegiatan: ruang P...

Kategori	Bulan				Kot.	Aksi
	Q1	Q2	Q3	Q4		
A	S	O	N	D		

Angka

Isi semua form (kolom) yang tersedia, khusus yang bertanda bintang (*) warna merah wajib diisi & tidak boleh kosong

- Kategori / Komponen / Sub-Komponen / Kegiatan ***: A dropdown menu with the text "Pilih Kategori / Komponen / Sub-Komponen / Kegiatan". Below it, a list of options is shown, with the first option, "(1) Peningkatan Kerangka Kelembagaan di Daerah Perbankan Berhingga", highlighted in blue. Other options include "(2) Peningkatan Sistem dan Kapasitas Pengelolaan, Operasional dan Pemeliharaan Irigasi" and "(3) Peningkatan Infrastruktur Sistem Irigasi".
- Outcome**: A text area with the placeholder text "-- Kolom ini memerlukan data Kegiatan --".
- Dok Lingkungan**: A dropdown menu with the text "Pilih Dokumen".
- Keterangan**: A text area with the placeholder text "-- Kolom ini memerlukan data Kegiatan --".
- Satker ***: A dropdown menu with the text "Pilih Satuan Kerja".

The form is displayed in a browser window with a Windows taskbar at the bottom. The taskbar shows the Start button, a search bar, and several application icons. The system tray shows the time as 7:40 and the date as 25/06/2020.

Angkat

Setelah anggaran biaya diisi, jangan lupa pilih rencana pelaksanaan kegiatan pada quarter yang disediakan setelah selesai kemudian klik menu Simpan

- Loan:** Loan, Non Loan
- AIF:** Rp 0
- AOB:** Rp 0
- RAB Kegiatan:** Choose File (No file chosen)
- Quarter Selection:**
 - Quarter 1: Jan, Feb, Mar
 - Quarter 2: Apr, Mei, Jun
 - Quarter 3: Jul, Agt, Sep
 - Quarter 4: Okt, Nov, Des
- Buttons:** Simpan (Save), Tutup (Close)

A red arrow points to the "Simpan" button.

ngka

Klik symbol yang dilingkari warna hijau untuk merubah kegiatan, sedang untuk merubah anggaran biaya dll tinggal langsung dirubah pada kolomnya, setelah selesai klik menu Simpan

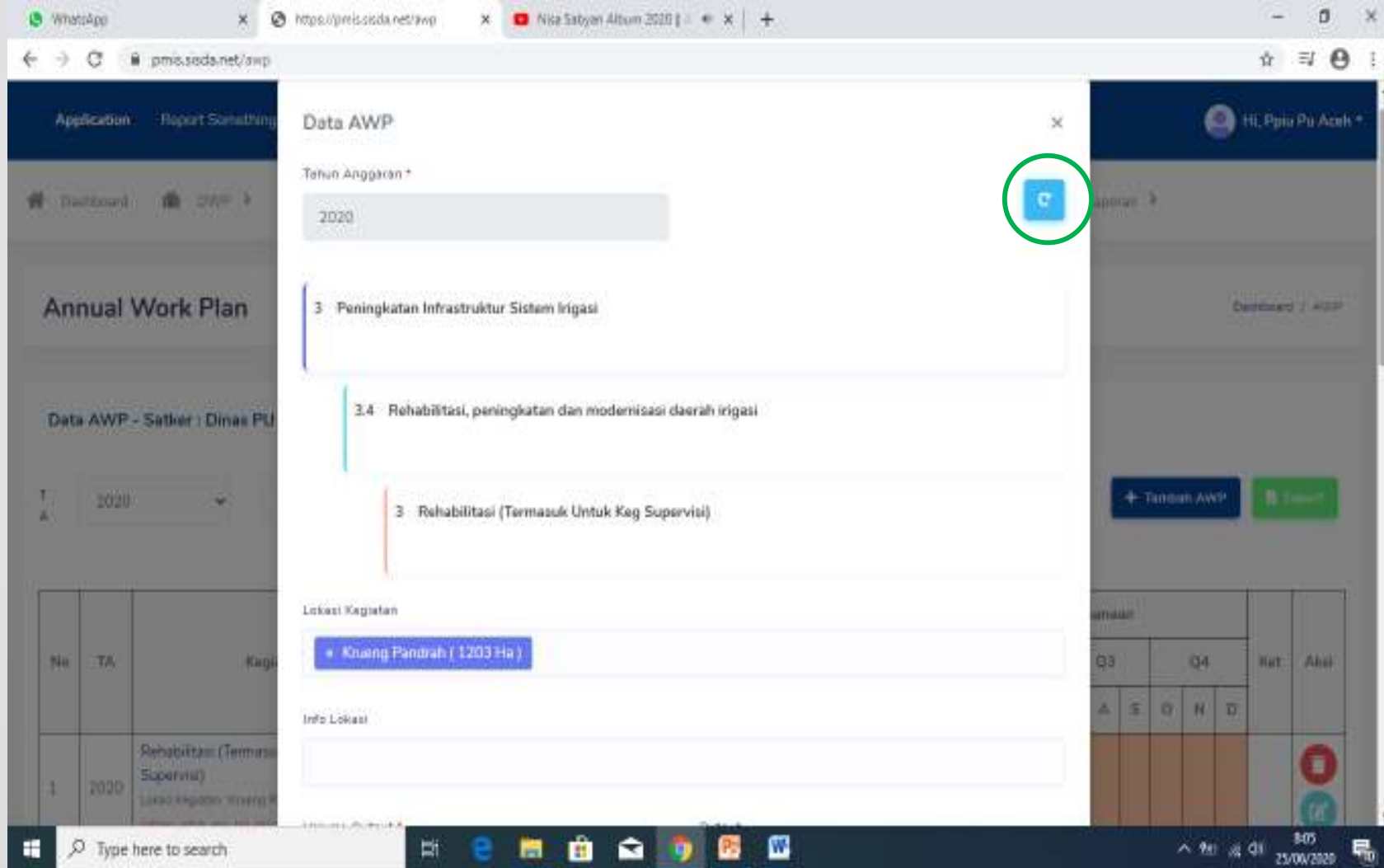

gkah

Untuk mengisi tanda tangan di AWP

Klik menu AWP kemudian klik Management AWP, setelah itu klik TTD AWP

No	Tahun	Kegiatan	AWP 2021			Rencana Pelaksanaan												Keterangan	Aksi
			Loan			Q1			Q2			Q3			Q4				
			AF	ADB	Total	J	F	M	A	M	J	J	A	S	O	N	D		
1. Kegiatan Utama																			
1.1. Kegiatan dan Kegiatan Kelembagaan																			
1	2021	10. Penyediaan Fasilitas Dehidrasi KCMR Tahun : 2021-21 Kabupaten Kubu Raya	3.000.000	320.700	3.320.700														
2	2021	11. Penyelesaian Rencana Operasional dan Pelayanan Irigasi (RTO dan RTTO) Tahun : 2021-21 Kabupaten Kubu Raya	4.000.000	12.071.707	16.071.707														
1.2. Kegiatan dan Kegiatan Kelembagaan																			
3	2021	15. Penyediaan Fasilitas dan Dukung tani yang Irigasi (PPS) Tahun : 2021-21 Kabupaten Kubu Raya	0	0	0														

gk

Lanjutan : TTD AWP

Application Report Something Hi, Ppiu Pu Aceh

Dashboard OWP AWP DIPADIPA Rencana Kegiatan Procurement Realisasi Laporan

Annual Work Plan Input AWP TTD AWP

Data AWP - Satker : Dinas PU Provinsi Aceh

#	TA	AWP Awal		Mengetahui	Ttd
		Jumlah Kegiatan	Anggaran		
1	2018	5	317.260.000		
2	2019	13	12557572000		
3	2020	8	9515.678.645		

Untuk mengisi nama yang ttd

Tanda + untuk menambah nama, symbol tong sampah untuk menghapus nama, setelah selesai klik menu simpan

- Tahun Anggaran:** A dropdown menu currently showing "2018".
- Tempat, Tanggal:** A text input field for specifying the location and date.
- Signature Table:** A table with three columns: "Nama", "Jabatan", and "Instansi". There are two empty rows for adding signatures. To the right of each row is a trash icon (red square with a white 'X') for deleting the entry.
- Buttons:** A blue "+" button to add a new row, and a blue "Simpan" button at the bottom right to save the data.

In the background, a table titled "Data AWP - Satker : Dinas PU" is visible, showing a list of work plan items:

#	TA	
1	2018	5
2	2019	13
3	2020	0

gkahn

Untuk mencetak hasil AWP dalam bentuk Excel
Klik menu Laporan, kemudian klik Laporan AWP klik cetak laporan

No	Kegiatan	Lokasi Di (Ha)	Dok Lingkungan	Total Program (DWP)			2020			Q1			
				Porsi Loan (Rp)			Porsi Loan (Rp)			Non Loan (Rp)	J	F	M
				AiIF	ADB	Biaya	AiIF	ADB	Biaya				
1 Penguatan Kerangka Kelembagaan di Daerah Pertanian Beririgasi													
1.6 A : Project Implementing Unit - MoPW DGWR													

Untuk mencetak hasil AWP

gka

Contoh Hasil Laporan AWP

Catatan : Tampilan tabel sudah dirapihkan sesuai keinginan

ANNUAL WORK PLAN - AWP TAHUN 2020												
IPDMIP												
AIIF LOAN Register No. 10837101 (16.67%)												
ADB LOAN Register No. 11DDKS1A (83.33%)												
Dinas PU Provinsi Aceh												
No	Kegiatan	Sub Komp	Dok Lingkungan	Total Program				2020				Keterangan
				5	6	7	8	Biaya			Supp	
9	10	11	12					13				
1	Penguatan Kerangka Kelembagaan di Daerah Pertanian Beririgasi											
1.6 A	Project Implementing Unit - MoPW-DGWR											
66	Unit Pelaksana Program Tkt. Provinsi (Rapat Ko	1.6 A		152.072.075	760.177.925	912.250.000	81.977.811	409.790.704	491.768.515			-
2	Peningkatan Sistem dan Kapasitas Pengelolaan, Operasional dan Pemeliharaan Irigasi											
2.5	Melakukan Penilaian Kinerja Irigasi											
2	Pembuatan SPM Irigasi Provinsi	2,5		12.672.201	63.345.799	76.018.000	12.672.201	63.345.799	76.018.000			-
3	Peningkatan Infrastruktur Sistem Irigasi											
3.4	Rehabilitasi, peningkatan dan modernisasi daerah irigasi											
2	Fasilitasi OP	3,4		341.527.292	1.707.226.708	2.048.754.000	42.859.592	214.246.538	257.106.130			-
3	Rehabilitasi (Termasuk Untuk Keg Supervisi)	3,4		5.428.986.580	27.138.419.420	32.567.406.000	183.788.417	918.721.583	1.102.510.000			-
3	Rehabilitasi (Termasuk Untuk Keg Supervisi)	3,4		5.428.986.580	27.138.419.420	32.567.406.000	357.917.236	1.789.156.764	2.147.074.000			-
3	Rehabilitasi (Termasuk Untuk Keg Supervisi)	3,4		5.428.986.580	27.138.419.420	32.567.406.000	357.916.569	1.789.153.431	2.147.070.000			-
3	Rehabilitasi (Termasuk Untuk Keg Supervisi)	3,4		5.428.986.580	27.138.419.420	32.567.406.000	191.216.569	955.853.431	1.147.070.000			-
3	Rehabilitasi (Termasuk Untuk Keg Supervisi)	3,4		5.428.986.580	27.138.419.420	32.567.406.000	357.915.235	1.789.146.765	2.147.062.000			-
Total				27.651.204.468	138.222.847.532	165.874.052.000	3.172.527.260	15.858.830.030	9.515.678.645			

gkahn

Demikian langkah - langkah input
OWP dan AWP melalui
pmis.sisda.net

...

Terima Kasih