

Integrated Participatory Development and Management Irrigation Program - IPDMIP



Penyesuaian Pagu Hibah Provinsi dan Kabupaten TA 2021 IPDMIP

23 Sept 2021

Sekretariat NPMU - IPDMIP

Provinsi dan Kabupaten peserta IPDMIP

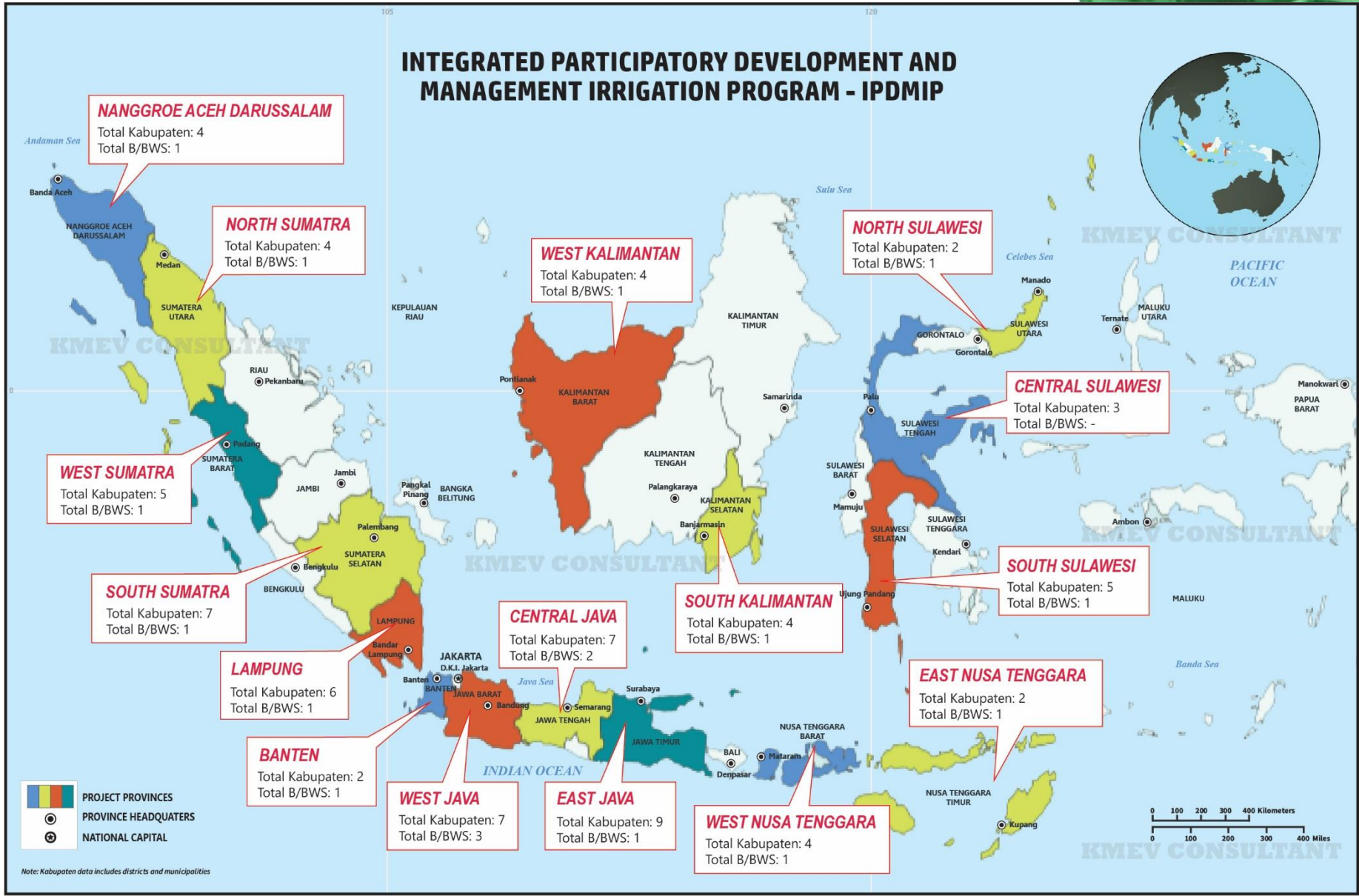

Topik Bahasan



Terms and condition Pinjaman

Alokasi Pendanaan

Realisasi IPDMIP

Realisasi On Granting IPDMIP

Realisasi DIPA DJPK (2018 – 2021)

Rencana Prognosis DIPA TA. 2021

Kebutuhan On Granting TA 2021

Prov/Kab dengan penambahan On Granting yang cukup besar

Terms and Conditions Pinjaman IPDMIP

| Items | ADB (OCR) | ADB (AIF) | IFAD |
|--------------------------------|-------------------------|-------------------------|---|
| Loan Amount | USD500,000,000 | USD100,000,000 | EUR 93,150,000 |
| Signing Date | 31 Juli 2017 | 31 Juli 2017 | 13 Februari 2017 |
| Effective Date | 8 September 2017 | 8 September 2017 | 13 Februari 2017 |
| Project Completion Date | 31 Desember 2022 | 31 Desember 2022 | 31 Maret 2023 |
| Loan Closing Date | 30 Juni 2023 | 30 Juni 2023 | 30 September 2023** |
| Maturity | 17,5 tahun | 17,5 tahun | 18 tahun |
| Grace Period | 8 tahun | 8 tahun | 6 tahun |
| Repayment Period | 9,5 tahun | 9,5 tahun | 12 tahun |
| 1st Repayment Date | 1 Juni 2025 | 1 Juni 2025 | 1 Maret 2024 |
| Interest Rate | LIBOR + 0.50% p.a | LIBOR + 1.40% p.a | 100% of variable reference interest rate*** |
| Commitment Charge | 0.15% p.a | 0.15% p.a* | N/A |

Alokasi Pendanaan Program IPDMIP

| Komponen | | Anggaran (x 1000) *) | | |
|-----------------------------|--|----------------------|----------------|-------------|
| | | IDR | USA | % |
| Komponen 1 | Penguatan Kapasitas Kelembagaan dan Sistem Irigasi Pertanian yang Berkelanjutan | 611.197.885 | 47.015 | 6.73 % |
| Komponen 2 | Peningkatan Sistem dan Kapasitas Pengelolaan, Operasional Dan Pemeliharaan Irigasi | 632.391.423 | 48.645 | 6.96 % |
| Komponen 3 | Peningkatan Infrastruktur Sistem Irigasi | 6.556.410.692 | 504.339 | 72.20 % |
| Total ADB/AIF | | 7.800.000.000 | 600.000 | 86.00 % |
| Komponen 4 (IFAD) | Meningkatkan Pendapatan Irigasi Pertanian | 1.280.500.000 | 98.500 | 14.00 % |
| TOTAL ADB/AIF + IFAD | | 9.080.500.000 | 698.500 | 100% |

*) 1 USD= Rp 13,000

ADB+AIF

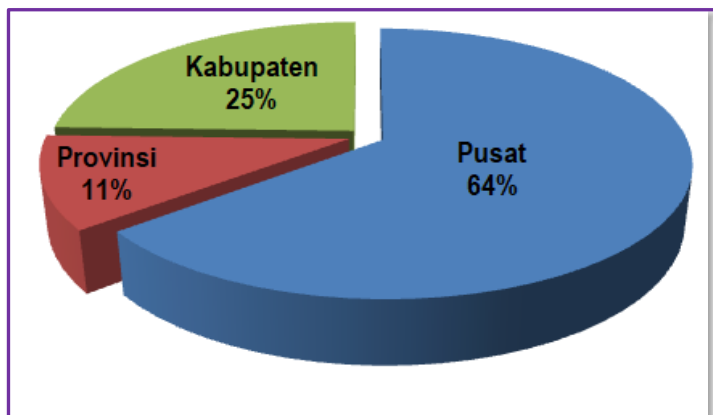

36 % Dana ADB + AIF dipergunakan oleh Provinsi dan Kabupaten

IFAD

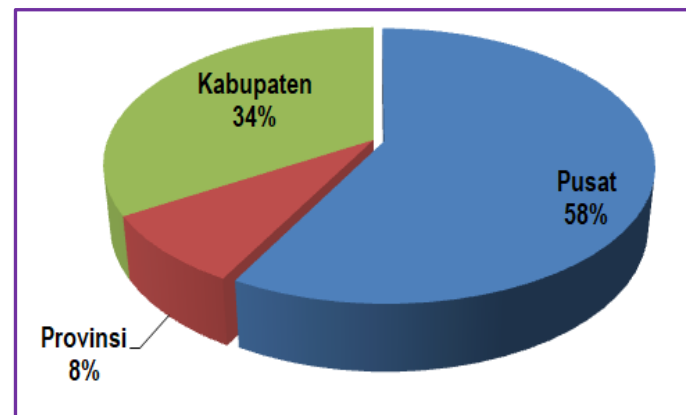

42 % Dana IFAD dipergunakan oleh Provinsi dan Kabupaten

Realisasi On Granting IPDMIP

• Realisasi Kumulatif On Granting (2018 – 2021)

| No | Prov/Kab | Pagu Hibah (ADB+AIF+IFAD) | Ralisasi Hibah (2018-2021) | % | Perkiraan Sisa Hibah | % |
|----|--------------------------|---------------------------|----------------------------|--------------|--------------------------|--------------|
| 1 | Provinsi (ADB+AIF+IFAD) | 978,220,000,000 | 380,049,797,029 | 38.85 | 598,170,202,971 | 61.15 |
| 2 | Kabupaten (ADB+AIF+IFAD) | 2,347,480,000,000 | 746,118,263,946 | 31.78 | 1,601,361,736,054 | 68.22 |
| | Total | 3,325,700,000,000 | 1,126,168,060,975 | 33.86 | 2,199,531,939,025 | 66.14 |

Pagu On Granting TA 2021

AWP
1,594 T

DPA
1,534 T

DIPA DJPK
(sementara)
800 M

Potensi
Realisasi On
Granting
434 M

Sisa Pagu
DIPA DJPK
366 M

per Agus 2021

Realisasi DIPA DJPK (2018 – 2021)

• Realisasi TA 2018

| Uraian | TA 2018 | | | |
|---------------------|-----------------|----------------|---------------|----------------|
| | Total | ADB | AIF | IFAD |
| Pagu DIPA DJPK | 107,760,000,000 | 25,439,600,000 | 5,088,600,000 | 77,231,800,000 |
| Realisasi DIPA DJPK | 29,526,539,891 | 18,763,964,612 | 3,753,693,627 | 7,008,881,652 |
| Prosentase | 27.40% | 73.76% | 73.77% | 9.08% |

• Realisasi TA 2019

| Uraian | TA 2019 | | | |
|---------------------|-----------------|-----------------|----------------|----------------|
| | Total | ADB | AIF | IFAD |
| Pagu DIPA DJPK | 252,116,867,000 | 177,275,821,000 | 33,052,047,000 | 41,788,999,000 |
| Realisasi DIPA DJPK | 180,065,950,968 | 116,326,537,023 | 23,270,891,302 | 40,468,522,643 |
| Prosentase | 71.42% | 65.62% | 70.41% | 96.84% |

• Realisasi TA 2020

| Uraian | TA 2020 | | | |
|---------------------|-----------------|-----------------|----------------|----------------|
| | Total | ADB | AIF | IFAD |
| Pagu DIPA DJPK | 619,820,000,000 | 468,962,732,000 | 93,814,970,000 | 57,042,298,000 |
| Realisasi DIPA DJPK | 394,129,604,073 | 291,162,565,778 | 58,246,489,531 | 44,720,548,764 |
| Prosentase | 63.59% | 62.09% | 62.09% | 78.40% |

Realisasi DIPA DJPK Tahun 2021

• Realisasi TA 2021 *

| Uraian | TA 2021 | | | |
|---------------------|-----------------|-----------------|-----------------|-----------------|
| | Total | ADB | AIF | IFAD |
| Pagu DIPA DJPK | 800,000,000,000 | 532,692,173,000 | 106,497,715,000 | 160,810,112,000 |
| Realisasi DIPA DJPK | 289,738,119,973 | 220,538,641,619 | 44,118,314,606 | 25,081,163,748 |
| Prosentse | 36.22% | 41.40% | 41.43% | 15.60% |

* Nilai SP2D yang sudah di transfer ke RKUD Prov/Kab yang tercatat di NPMU

• Potensi Realisasi TA 2021

| Uraian | TA 2021 | | | |
|---------------------|-----------------|-----------------|-----------------|-----------------|
| | Total | ADB | AIF | IFAD |
| Pagu DIPA DJPK | 800,000,000,000 | 532,692,173,000 | 106,497,715,000 | 160,810,112,000 |
| Realisasi DIPA DJPK | 522,445,966,643 | 392,849,014,277 | 78,588,660,369 | 51,008,291,997 |
| Prosentse | 65.31% | 73.75% | 73.79% | 31.72% |

Kebutuhan On Granting TA 2021

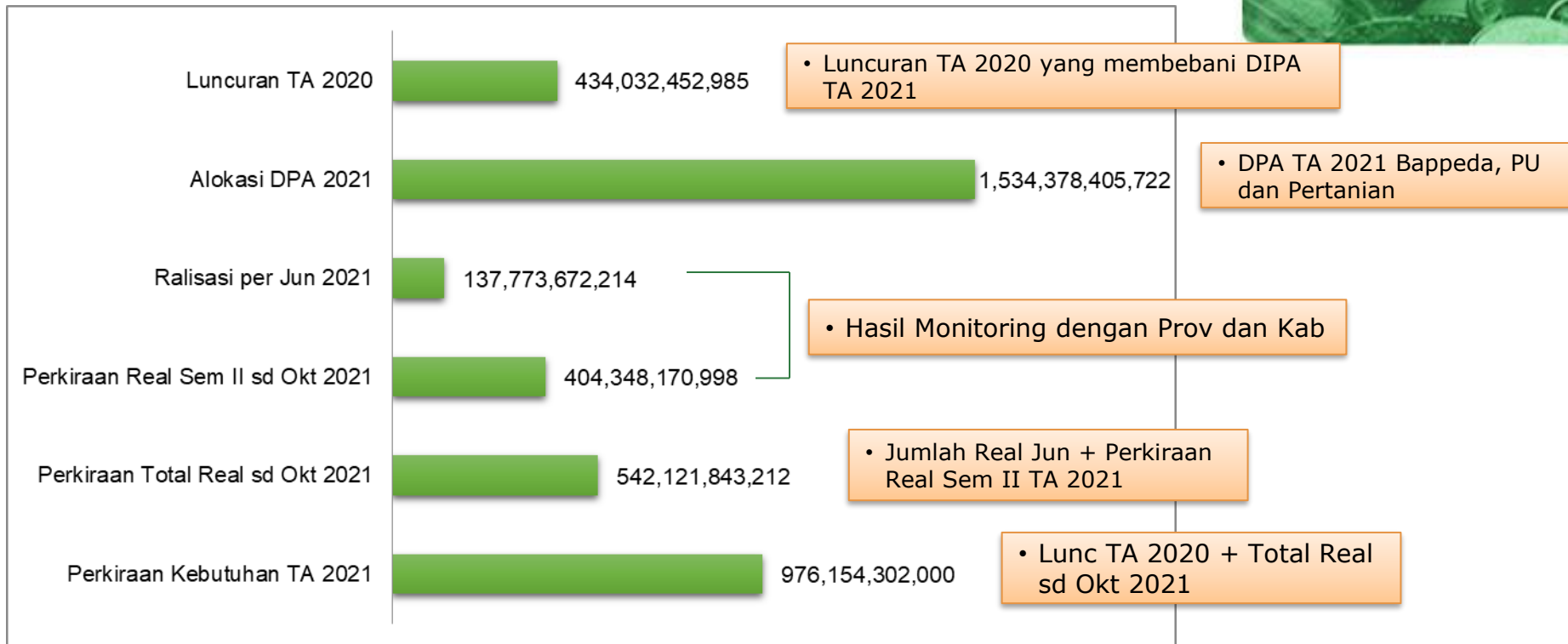

• Rincian per Provinsi dan Kabupaten bila dipandang perlu dapat kami jelaskan.

Rencana Prognosis DIPA TA. 2021

| No | Program Hibah | Tahun Anggaran 2021 | | | | |
|----|---------------------------------|------------------------|-----------------|-------|------------------------|--------|
| | | Pagu DIPA | Realisasi | | Outlook | |
| | | | Sem I | % | s/d Sem II | % |
| 1 | Provinsi (ADB+AIF+IFAD) | 193,859,857,000 | 27,792,207,917 | 14.34 | 258,889,538,440 | 133.54 |
| 2 | Kabupaten (ADB+AIF+IFAD) | 606,140,143,000 | 109,981,464,297 | 18.14 | 717,264,757,756 | 118.33 |
| | Total | 800,000,000,000 | 137,773,672,214 | 17.22 | 976,154,296,197 | 122.02 |

Untuk menghitung Rencana Kebutuhan Dana sampai dengan Akhir TA 2021, sebagai dasar untuk Revisi DIPA DJPK didasarkan kepada hal hal sebagai berikut :

1. Perhitungan ini didasarkan kepada Hasil Pelaksanaan Monitoring dan Evaluasi NPMU/NPIU dengan Provinsi dan Kabupaten yang dilaksanakan 23 Juni – 20 Agustus 2021.
1. Angka Realisasi dari PIU pertanian, diambil dari data NPIU Pertanian dan telah melalui klarifikasi dengan PIU saat Monev dilakukan dengan Provinsi dan Kabupaten
2. Realisasi Bappeda berdasarkan angka rata rata berada di kisaran 60 % dari DPA yang tersedia
3. Realisasi Dinas PU dihitung berdasarkan data Nilai Terkontrak Kegiatan Rehabilitasi (Porsi terbesar dalam DPA Prov/Kab), dengan pembagian sebagai berikut :
 - Untuk Kontrak yang ditandatangani Jan – Mar → terserap 70 %
 - Untuk Kontrak yang ditandatangani Apr – Jun → terserap 50 %
 - Untuk Kontrak yang ditandatangani diatas Juli → Terserap 30 %
 - Untuk Kontrak yang belum ditandatangani sd Ags → terserap 15 %

Target Pelaksanaan IPDMIP TA 2021 masing masing NPIU

NPIU Irigasi dan Rawa

- Percepatan Pemenuhan Kelengkapan Dokumen Capaian DLI 8 sebagai bahan verifikasi BPKP
- Percepatan Pelaksanaan Lelang dengan mempertimbangkan mekanisme kontak Tahun Jamak (MYC), dengan memasukan kedalam APBD Perubahan sebagai cantolan
- Sosialisasi lanjutan untuk Inputing Aplikasi SIEDI kepada Pemerintah Daerah Provinsi/Kabupaten dan BBWS
- Percepatan Pengumpulan Dokumen Hasil Screening Sosial dan Lingkungan dari Dinas PU Prov/Kab dan B./BWS

NPIU Bina Bangda

- Penguatan dan Pemenuhan Target KOMIR untuk beroperasi Penuh
- Penyelesaian Target Penyusunan PSERK di TA 2021 yang hasilnya akan digunakan untuk dasar penyusunan RP 2I
- Pendampingan dan Pembinaan dalam Penyusunan RP 2I melalui koordinasi dengan NPIU Bina OP Kementerian PUPR
- Mendorong PPSI masuk kedalam Dokumen Perencanaan Daerah.

Target Pelaksanaan IPDMIP TA 2021 masing masing NPIU

NPIU BINA OP

- Kegiatan RP 21 harus dilaksanakan di TA 2021, apabila belum masuk perlu dimasukkan kedalam APBD Perubahan, dan diharapkan BAPPEDA sebagai lead didalam Koordinasi penyusunan.
- Kegiatan Updating PAKSI diharapkan segera dilaksanakan oleh BBWS, Dinas PU Provinsi dan Kabupaten dilibatkan sebagai Quality Control (QC) hasil survey Upadating PAKSI.
- Untuk Kegiatan P3A perlunya Dinas PU Kab melakukan Koordinasi dengan NPIU OP terkait inventarisasi data P3A. Dokumentasi pelaksanaan kegiatan P3A perlu disusun yang pelaksanaannya dapat dibantu oleh Konsultan KP, ISAI Regional dan TPM untuk kepentingan verifikasi BPKP sebagai pemenuhan DLI.

Beberapa Prov/Kab dengan penambahan Pagu TA 2021 yang cukup besar

- **Prov. Sumatera Utara** : Penambahan ADB/AIF sebesar Rp 15.474.053.000 diusulkan untuk membayar Luncluran TA 2020 sebesar Rp 20.064.711.5542.
- **Kab Sukabumi** : Penambahan ADB/AIF sebesar Rp 11.080.805.000 dikarenakan TA 2021 dalam proses reimburse (posisi Do. di DJPK) sebesar Rp 3.189.552.400 dan terdapat Rp 8,740 M siap terbit SP2D daerahnya
- **Kab Bolaang Mongondow** : Penambahan ADB/AIF sebesar Rp 14.408.711.000 untuk membayar Luncluran TA 2020 sebesar Rp 11.132.647.4304 dan kegiatan Rehab Fisik sudah terkontrak pada bulan Maret sebesar Rp 11.943.941.000
- **Prov. Sulawesi Selatan** : Penambahan ADB/AIF sebesar Rp 32.529.027.000 untuk membayar Luncluran TA 2020 sebesar Rp 42.994.170.4465. (sebesar Rp 16 M, pernah diajukan namun melalpaui pagu yang ada) didalamnya termasuk Rp 1,8 M yang kesalahan Transfer.
- **Kab Bone** : Penambahan ADB/AIF sebesar Rp 9.195.802.000 dipergunakan untuk membayar Luncluran TA 2020 sebesar Rp 10.839.842.5166.
- **Prov. Nusa Tenggara Barat** : Penambahan ADB/AIF sebesar Rp 9.966.352.000 karena TA 2021 sudah di reimburse sebesar Rp 10.106.226.112 dan kegiatan Rehabilitasi Fisik sudah terkontrak sebesar Rp 37.192.318.000 (per juni)

• Rincian per Provinsi dan Kabupaten bila dipandang perlu dapat kami jelaskan satu per satu.

Dokumen Kelengkapan yang harus Diperhatikan

A. Dokumen yang harus dibawa dan diperlihatkan saat DESK

1. Surat Pernyataan Kesanggupan Menyerap Alokasi Hibah IPDMIP dalam DIPA DJPK TA 2021
2. Copy Rekening Koran RKUD;
3. Copy DPA/DPA Perubahan;
4. Copy AWP (sesuai DPA);
5. Copy SPM & SP2D;
6. Copy BAP dengan Pihak ke III (untuk pekerjaan Fisik)
7. Copy Resume Kontrak (untuk pekerjaan Fisik)
8. Copy Berita Acara Serah Terima Pekerjaan (untuk pekerjaan Fisik selesai 100%)

B. Dokumen yang bisa diasistensikan dan dibuat saat DESK, atau disusulkan setelah acara Rekonsiliasi Gelombang I :

1. Surat Pemohonan Verifikasi (tanda tangan & Cap Basah);
2. Surat Permintaan Penyaluran Hibah (tanda tangan & Cap Basah);
3. Surat Pernyataan Tanggung Jawab Mutlak (SPTJM) (bermaterai, tanda tangan & Cap Basah);
4. Surat Kuasa (bermaterai "pemberi kuasa", tanda tangan & Cap Basah) jika ada pergantian pejabat;
5. Berita Acara Pembayaran (BAP) (bermaterai "BUD", tanda tangan & Cap Basah);
6. Rekap SPM dan SP2D (tanda tangan & Cap Basah);
7. Laporan Triwulanan (tanda tangan & Cap Basah);
8. Surat Pernyataan Penggunaan Uang Persediaan (tanda tangan & Cap Basah);
9. Laporan Kemajuan Pelaksanaan Kegiatan (Progress Report) (tanda tangan & Cap Basah);
10. Kertas Kerja Verifikasi

Jadwal Acara

| Jam | Kegiatan | Penyaji | Moderator | |
|-----------------------------------|---|----------------------|-----------|--|
| Hari Pertama 23 Sept 2021 | | | | |
| 11.00 – 13.00 | Registrasi | | Panitia | |
| 13.30 – 13.45 | Sambutan Pembukaan | Direktur SSPSDA | | |
| 13.45 – 14.45 | Arahan dari Bappenas, DJPK | Bappenas, dan DJPK, | | |
| 14.45 – 15.15 | Arahan NPMU | NPMU IPDMIP | | |
| 15.15 – 17.00 | Sesi Desk penelaahan dokumen On Granting | Tim Verifikator NPMU | | |
| | <i>Ishoma</i> | | | |
| 19.00 – 21.00 | Sesi Desk penelaahan dokumen On Granting | Tim Verifikator NPMU | | |
| Hari Kedua : 24 Sept 2021 | | | | |
| 08.00 -12.00 | Sesi Desk penelaahan dokumen On Granting | Tim Verifikator NPMU | | |
| | <i>Ishoma</i> | | | |
| 13.30 – 17.00 | Sesi Desk penelaahan dokumen On Granting | Tim Verifikator NPMU | | |
| | <i>Ishoma</i> | | | |
| 19.00 – 21.00 | Sesi Desk penelaahan dokumen On Granting | Tim Verifikator NPMU | | |
| | | | | |
| Hari Ketiga : 25 Sept 2021 | | | | |
| 09.00 – 12.00 | | | | |
| | Sesi Desk penelaahan dokumen On Granting | | | |
| | Penutupan | | | |
| | | | | |

Hal-hal yang perlu menjadi Perhatian

Hal-hal yang perlu menjadi perhatian sebagai berikut :

1. Kegiatan ini bertujuan untuk mengidentifikasi seluruh realisasi IP DMIP di daerah, membantu melengkapi data reimbursement, serta memastikan ketersediaan anggaran pada DIPA DJPK TA 2021 dan TA 2022;
2. Rekonsiliasi reimbursement akan difasilitasi dalam 2 (dua) gelombang, yaitu :
 - Gelombang I untuk reimbursement luncturan 2020 dan realisasi I PDMIP s/d 30 Juni 2021;
 - Gelombang II untuk reimbursement realisasi IPDMIP periode 1 Juli 2021 - 20 Oktober 2021

Adapun realisasi IPDMIP setelah 20 Oktober 2021, akan diproses sebagai luncturan pada TA 2022;

Hal-hal yang perlu menjadi Perhatian (Lanjutan)

3. Setiap PIU agar membawa kelengkapan dokumen pengajuan reimbursement(daftar terlampir);
4. Setiap Bappeda selaku PMU Provinsi/Kabupaten, agar menyampaikan perkiraan penyerapan IPDMIP s/d 20 Oktober 2021 dan Surat Pernyataan Kesanggupan Menyerap Alokasi Hibah IPDMIP dalam
DIPA DJPK TA 2021 (daftar alokasi hibah TA 2021 dan format surat pernyataan terlampir);
5. Provinsi/kabupaten yang berhalangan hadir secara OFFLINE, mohon agar menyampaikan surat tertulis disertai pernyataan kesanggupan sesuai butir 4, melalui email npmu.ipdmip@gmail.com, paling lambat 24 September 2021, untuk selanjutnya reimburse mentdapat diajukan pada rekonsiliasi Gelombang I;

Hal-hal yang perlu menjadi Perhatian (Lanjutan)

6. NPMU hanya dapat memproses permohonan reimbursement yang memenuhi ketentuan butir 2, 3, 4, dan 5;
7. Mohon kehadiran tepat waktu dan/atau diwakili oleh petugas penanggungjawab reimbursement;
8. Peserta wajib membawa hasil Swab Antigen/PCR Test Negatif yang masih berlaku (maks. 2 minggu) dan menunjukkan bukti vaksin (melalui aplikasi android Peduli Lindungi) pada saat mengikuti acara;

The image features a vibrant green field of crops, likely rice, under a clear sky. In the middle ground, there is a simple wooden structure with a thatched roof, possibly a traditional shelter or a small farm building. The top of the image has a decorative green header with a white curved border on the left and a stack of coins on the right. The text "Terima Kasih" is centered in the lower half of the image in a bold, white font.

Terima Kasih